

## KURZE BESCHREIBUNG DES ETWASKOMPLEXEREN GESCHEHENS

Der britische Hof wird überraschend geladen, um einer Ansprache des Königs beizuwohnen. **KÖNIG LEAR** verfügt, sich in den Ruhestand zurückzuziehen und das Reich seinen drei Töchtern samt Schwiegersöhnen zu übereignen. Als **Bedingung** fordert er eine **angemessene Apanage** und daß die Töchter öffentlich ihre Liebe zu ihm bekunden. Er gibt damit unmissverständlich vor, das Königreich auf der **Grundlage von Schmeicheleien** aufzuteilen.

**GONERIL** und **REGAN**, Lears ältere Töchter gestehen sofort ihre Liebe, wenn auch auf offensichtlich sehr übertriebene Weise. Als Reaktion darauf übereignet Lear jeder von ihnen je ein Drittel des Königreichs.

Als **seine jüngste**, noch unverheiratete **Tochter CORDELIA** an die Reihe kommt, weigert diese sich jedoch das Spiel der Schwestern mitzuspielen. Sie antwortet auf die Frage ihres Vaters „**Was kannst du sagen?**“: „**NICHTS**“.

**Wütend** über ihre Undankbarkeit **verbannt Lear Cordelia** aus dem Königreich, woraufhin sich sein treuer Freund und Berater **Graf KENT** für sie einsetzt.

**Kent** aber **wird** für diesen Widerspruch **ebenfalls vom König verbannt**.

Lear verfügt, daß er auch den zukünftigen Ehemann Cordelias verleugnen wird. Diesen, **den KÖNIG VON FRANKREICH** stört das aber keinesfalls, er **bietet Cordelia die Heirat an** und führt sie ohne Lears Segen nach Frankreich.

Der verbannte **Kent** beschließt, sich **als Diener zu verkleiden**, um weiter an der Seite des Königs zu sein. Es gelingt ihm unerkannt in Lears Gefolge zu kommen. Goneril und Regan beginnen zuerst, die Befugnisse ihres in ihrem Hause lebenden Vaters zu unterlaufen und **werfen ihn schließlich mitten in der Nacht aus dem Schloss**. Lear kann nicht glauben, dass seine geliebten Töchter ihn so respektlos behandeln und er beginnt langsam **seinen Verstand zu verlieren**.

**Wütend** irrt er **durch die unwirtliche Natur** und gerät bald nur **mit seinem Narren** und dem treuen **Kent als Gefährten** in einen heftigen **Sturm**.

Der **GRAF von GLOSTER** - ein alter Freund von Lear - ist mit eigenen Familienproblemen beschäftigt. Sein **unehelicher Sohn EDMUND** lässt ihn glauben, dass sein **ehelicher Sohn EDGAR** gewillt ist ihn zu töten. Edgar muß nun vor der Wut seines Vaters fliehen und verkleidet sich als ein **BETTLER namens „Armer Tom“**.

Graf Gloster beschließt Lear zu helfen und versucht ihn zu retten. Als **Regan und ihr Ehemann CORNWALL** dies herausfinden, **beschuldigen sie Gloster des Verrats**, reißen ihm brutal beide Augen aus und schicken ihn zynisch **in den wütenden Sturm**, um „seinen“ König zu finden. **Cornwall** aber wird während des rachsüchtigen Geschehens von einem protestierenden Diener **tödlich verletzt**. Durch Zufall trifft Gloster auf den von ihm verstoßenen Sohn Edgar, welcher immer noch als „**Armer Tom**“ verkleidet umherirrt. Edgar führt seinen Vater - ohne sich ihm zu Erkennen zu geben - nach **Dover**. Der verzweifelte Gloster will sich dort von den Klippen in den Tod stürzen. Unterwegs treffen sie auf den inzwischen **stark heruntergekommenen König Lear**.

Zur gleichen Zeit trifft **die von Cordelia angeführte französische Armee** ebenfalls bei Dover ein, um den König zu retten und Goneril und Regan herauszufordern. Aber **Lear und Cordelia** werden **von Gonerils und Regans Armee gefangen genommen und eingekerkert**.

An anderer Stelle umgarnen die beiden älteren Schwestern Glosters Sohn Edmund, welcher **die intriganten Strippen** gegen Vater und Bruder zog. Regan - mittlerweile Witwe - ist gewillt Edmund zu heiraten. Aus Eifersucht **vergiftet aber Goneril ihre Schwester Regan** und nimmt sich daraufhin selbst das Leben.

Schließlich fordert Edgar Edmund heraus und tötet ihn, nachdem er erfuhr, dass ihrer beider Vater, der **Graf von Gloster aus Gram gestorben** ist.

**Edmund stirbt** kurz nachdem er zugibt, dass er **Cordelia hat hinrichten** lassen und **Lear stirbt** schließlich, **Cordelia im Arm, aus Kummer** über deren Tod.

Nur **Kent**, Schwiegersohn **Albany** und Glosters integrierter Sohn **Edgar** überleben, ihnen obliegt nun **Verantwortung** zu übernehmen für das **zerstörte Land**.

# BESETZUNG und ROLLEN

Thomas  
Schmelter

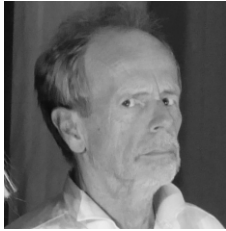

**LEAR**  
Der König

Julia  
Wohlfahrt



**GONERIL**  
Älteste Tochter

Simone  
Keck



**REGAN**  
Zweitälteste Tochter

Annika  
Moucha



**CORDELIA**  
Jüngste Tochter  
**EDMUND**  
Glosters „Bastard“

Philipp  
Oehlenschläger

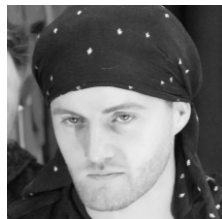

**Graf von KENT**  
Freund und Berater von König Lear

Jonas  
Pfeuffer



**Graf von GLOSTER**  
Lears Verbündeter

Johannes  
Kern

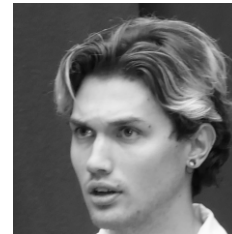

**EDGAR**  
Glosters Sohn  
(Der „Arme Tom“)

Andreas  
Protte



**Der NARR**

Claudius  
S. Philipps

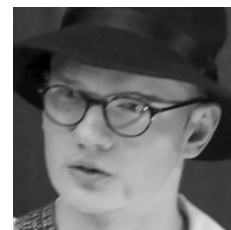

**BANJO-Barde**

Michael  
Gumpert



Lears Schwiegersöhne:  
**Herzog von ALBANY**  
**Herzog von CORNWALL**  
**König von FRANKREICH**

sowie Gonerils **HAUSHOFMEISTER**  
**Ein ALTER MANN**  
**Ein ARZT**  
**Ein RITTER**  
**CURAN** Höfling